

JADWAL KEGIATAN PENDIDIKAN

BLOK 3.2 GANGGUAN MUSKULOSKELETAL TAHUN AJARAN 2016/2017

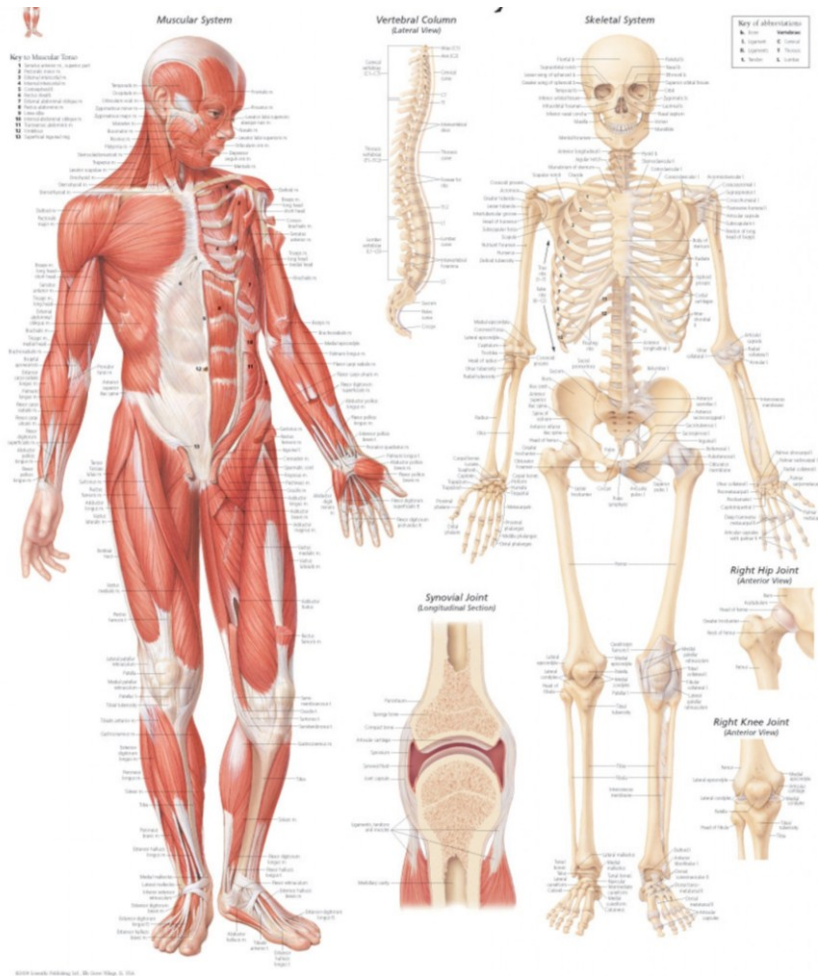

Kementerian Riset, Teknologi dan Pendidikan Tinggi Universitas Andalas Fakultas Kedokteran

Jl. Perintis Kemerdekaan no 94, PO BOX 49 Padang 25127.

Sumatera Barat-Indonesia

Telp.: +62 751 31746. Fax.: +62 751 32838, dekan: +62 751 39844

website: <http://fk.unand.ac.id> e-mail : dekanat@fk.unad.ac.id

**JADWAL KEGIATAN PENDIDIKAN PBL GANGGUAN MUSKULOSKELETAL (BLOK 3.2)
TAHUN AJARAN 2016/2017**

MINGGU KE-I

Prinsip diagnosis dan penatalaksanaan penyakit **KELAINAN KONGENITAL SISTEM MUSKULOSKELETAL** pada sistim muskuloskeletal dengan pendekatan dokter keluarga

Senin, 10 Oktober 2016					
No	Jam	Kelompok	Kegiatan	Dosen	Tempat
Upacara Bendera					
1.	07.00-07.50	A B	Kuliah : Pengenalan Blok 3.5 Gangguan Muskuloskeletal	Dr Roni Eka Sahputra SpOT (K-Spine)	Ruang J
2.	08.00-08.50	C D	Kuliah : Pengenalan Blok 3.5 Gangguan Muskuloskeletal	Dr Roni Eka Sahputra SpOT (K-Spine)	Ruang J
2.	09.00-09.50	A B	Kuliah : Fisis Diagnosis Muskuloskeletal	Prof Dr.dr.Menkher Manjas SpB, SpOT, FICS	Ruang J
3.	10.00-10.50	C D	Kuliah : Fisis Diagnosis Muskuloskeletal	Prof Dr.dr.Menkher Manjas SpB, SpOT, FICS	Ruang J
4.	11.00-11.50	A B	Kuliah : Akondroplasia	Dr.Eka Agustia Rini SpA(K)	Ruang J
5.	12.00-12.50	C D	Kuliah : Akondroplasia	Dr.Eka Agustia Rini SpA(K)	Ruang J
6.	14.00-16.00	A B C D	Skills lab	Instruktur	Skills lab
Selasa 11 Oktober 2016					
No	Jam	Kelompok	Kegiatan	Dosen	Tempat
1.	08.00-08.50	A B	Kuliah : Pengenalan Kelainan Kongenital pada Ekstremitas Atas	Dr. Hermansyah,SpOT	Ruang J
2.	09.00-09.50	C D	Kuliah : Pengenalan Kelainan Kongenital pada Ekstremitas Atas	Dr. Hermansyah,SpOT	Ruang J
3.	10.00-11.50	A,B,C, D	Diskusi tutorial ke-1 Skenario Pak Abdul dan Anaknya	Tutor	Ruang tutorial
4.	14.00-16.00	A B C D	Skills lab	Instruktur	Skills lab
Rabu. 12 Oktober 2016					
No	Jam	Kelompok	Kegiatan	Dosen	Tempat
1.	07.00-07.50	C D	Kuliah : Pengenalan Kelainan Kongenital pada Ekstremitas Bawah	Dr. Hermansyah,SpOT	Ruang J
2.	08.00-08.50	A B	Kuliah : Pengenalan Kelainan Kongenital pada Ekstremitas Bawah	Dr. Hermansyah,SpOT	Ruang J
3.	09.00-09.50	C D	Kuliah : Kelainan kongenital pada tulang belakang	Dr Roni Eka Sahputra SpOT (K-Spine)	Ruang J
4.	10.00-10.50	A B	Kuliah : Kelainan kongenital pada tulang belakang	Dr Roni Eka Sahputra SpOT (K-Spine)	Ruang J
5.	11.00-11.50	A B	Kuliah: Marfan Syndrome + Osteogenesis Imperfecta	Dr.Eka Agustia Rini SpA (K)	Ruang J
6.	12.00-12.50	C D	Kuliah: Marfan Syndrome + Osteogenesis Imperfecta	Dr.Eka Agustia Rini SpA (K)	Ruang J
7.	14.00-16.00	A B C D	Skills lab	Instruktur	Skills lab

Kamis, 13 Oktober 2016					
No	Jam	Kelompok	Kegiatan	Dosen	Tempat
1.	08.00-08.50	C D	Kuliah : DDH dan CTEV	Dr. Hermansyah,SpOT	Ruang J
2.	09.00-09.50	A B	Kuliah : DDH dan CTEV	Dr. Hermansyah,SpOT	Ruang J
3.	10.00-10.50	C D	Kuliah : Muscular distrofi kongenital	Dr. Rahmi Lestari SpA	Ruang J
4.	11.00-11.50	A B	Kuliah : Muscular distrofi kongenital	Dr. Rahmi Lestari SpA	Ruang J
5.	14.00-16.00	A B C D	Skills lab	Instruktur	Skills lab
Jumat 14 Oktober 2016					
No	Jam	Kelompok	Kegiatan	Dosen	Tempat
1.	07.00-07.50	A & B	Kuliah : Kelainan Kongenital Medula Spinalis	Dr Syaiful Saanin SpBS	Ruang J
2.	08.00-08.50	C & D	Kuliah : Kelainan Kongenital Medula Spinalis	Dr Syaiful Saanin SpBS	Ruang J
3.	09.30-11.30	A,B,C, D	Diskusi tutorial ke-2 Skenario Pak Abdul dan Anaknya	Tutor	Ruang tutorial

MINGGU KE-II

Prinsip diagnosis dan penatalaksanaan penyakit **KELAINAN METABOLIK, ENDOKRIN, DAN DEGENERATIF SISTEM MUSKULOSKELETAL** dengan pendekatan dokter keluarga.

Senin, 17 Oktober 2016					
No	Jam	Kelompok	Kegiatan	Dosen	Tempat
1.	07.00-07.50	C D	Kuliah : Osteoporosis	Dr.dr. Eva Decroli, Sp.PD(KEMD)	Ruang J
2.	08.00-08.50	A B	Kuliah : Osteoporosis	Dr.dr. Eva Decroli, Sp.PD(KEMD)	Ruang J
3.	09.00-11.00	A,B,C,D	Plenary Discussion Skenario: Pak Abdul dan Anaknya	1. Prof Dr.dr.Menkher Manjas SpB, SpOT, FICS 2. Dr.Eka Agustia Rini SpA (K) 3. Dr. Rahmi Lestari SpA 4. Dr. Hermansyah, SpOT (Moderator) 5. Dr. Roni Eka Sahputra SpOT (K-Spine) 6. Dr. Hermansyah, SpOT 7. Dr Syaiful Saanin SpBS	Ruang G/H
4.	11.00-11.50	C D	Kuliah : Osteoporosis karena Steroid	Dr. Najirman, SpPD(KR)	Ruang J
5.	12.00-12.50	A B	Kuliah : Osteoporosis karena Steroid	Dr. Najirman, SpPD(KR)	Ruang J
6.	14.00-16.00	A B C D	Skills lab	Instruktur	Skills lab
Selasa , 18 Oktober 2016					
No	Jam	Kelompok	Kegiatan	Dosen	Tempat
1.	08.00-08.50	A B	Kuliah : Osteoporosis Pasca Menopause	Dr Yoserizal Seruji SPOG(K)	Ruang J
2.	09.00-09.50	C D	Kuliah : Osteoporosis pasca menopause	Dr Yoserizal Seruji SPOG(K)	Ruang J
3.	10.00-11.50	A B C D	Diskusi tutorial ke-1 Skenario: Hobi yang Membawa Petaka	Tutor	R.Tutorial
4.	12.00-12.50	C D	Kuliah : Rachitis, vitamin D Richketsia, Osteomalasia	Dr. Eka Agustia Rini, Sp.A(K)	Ruang J
5.	13.00-13.50	A B	Kuliah : Rachitis, vitamin D Richketsia, Osteomalasia	Dr. Eka Agustia Rini, Sp.A(K)	Ruang J
6.	14.00-16.00	C D	Skills lab	Instruktur	Skills lab
Rabu, 19 Oktober 2016					
No	Jam	Kelompok	Kegiatan	Dosen	Tempat
1.	07.00-07.50	A B	Kuliah : Penanganan Bedah pada Osteoartritis	Dr. Rizki Rahmadian SpOT(K), M.Kes	Ruang J
2.	08.00-08.50	C D	Kuliah : Penanganan Bedah pada Osteoartritis	Dr. Rizki Rahmadian SpOT(K), M.Kes	Ruang J
3.	09.00-09.50	CD	Kuliah : Osteoartritis	Dr. Najirman, SpPD(KR)	Ruang J
4.	10.00-10.50	A B	Kuliah : Osteoartritis	Dr. Najirman, SpPD(KR)	Ruang J
5.	14.00-16.00	A B	Skills lab	Instruktur	Skills lab

Kamis, 20 Oktober 2016					
No	Jam	Kelompok	Kegiatan	Dosen	Tempat
1.	08.00-08.50	AB	Kuliah: Peranan Exercise pada Penyakit Degeneratif Osteoporosis	Dr dr Afriwadi SpKO	Ruang J
2.	09.00-09.50	CD	Kuliah: Peranan Exercise pada Penyakit Degeneratif Osteoporosis	Dr dr Afriwadi SpKO	Ruang J
3.	10.00-10.50	C D	Kuliah : Gout dan pseudo-gout	Dr. Najirman, SpPD(KR)	Ruang J
4.	11.00-11.50	A B	Kuliah : Gout dan pseudo-gout	Dr. Najirman, SpPD(KR)	Ruang J
5.	14.00-16.00	C D	Skills lab	Instruktur	Skills lab
Jumat, 21 Oktober 2016					
1.	09.30-11.30	A B C D	Diskusi tutorial ke-2 Skenario: Hobi yang Membawa Petaka	Tutor	R Tutorial

MINGGU KE-III

Prinsip diagnosis dan penatalaksanaan penyakit **INFLAMASI, INFEKSI, DAN KELAINAN AUTOIMUN SISTEM MUSKULOSKELETAL** dengan pendekatan dokter keluarga.

Senin, 24 Oktober 2016					
No	Jam	Kelompok	Kegiatan	Dosen	Tempat
1.	07.00-07.50	C D	Kuliah : Osteomyelitis akut dan khronis	Dr Hermansyah,SpOT	Ruang J
2.	08.00-08.50	A B	Kuliah : Osteomyelitis akut dan khronis	Dr Hermansyah,SpOT	Ruang J
3.	09.00-10.50	A,B,C,D	Plenary Discussion Skenario: Hobi yang Membawa Petaka	1. Dr. Najirman, SpPD(KR)(Moderator) 2. Dr. dr. Eva Decroli, Sp.PD(KEMD) 3. Dr Yoserizal Seruji SPOG(K) 4. Dr. Eka Agustia Rini, Sp.A(K) 5. Dr. Rizki Rahmadian SpOT(K), M.Kes 6. Dr dr Afriwadi SpKO	Ruang G/H
4.	11.00-11.50	A B	Kuliah: Inflamasi non Infeksi dan Pengantar rheumatologi	Dr. Najirman, SpPD (KR)	Ruang J
5.	12.00-12.50	C D	Kuliah: Inflamasi non Infeksi dan Pengantar rheumatologi	Dr. Najirman, SpPD (KR)	Ruang J
6.	14.00-16.00	A B	Skills lab	Instruktur	Skills lab
Selasa, 25 Oktober 2016					
No	Jam	Kelompok	Kegiatan	Dosen	Tempat
1.	07.00-07.50	A B	Kuliah: Kelainan autoimun sistem muskuloskeletal (1)	Dr. Najirman, SpPD (KR)	Ruang J
2.	08.00-08.50	C D	Kuliah: Kelainan autoimun sistem muskuloskeletal (1)	Dr. Najirman, SpPD (KR)	Ruang J
3.	09.00-10.50	A B C D	Diskusi tutorial ke-1 skenario: Sekali Infeksi Tetap Infeksi	Tutor.	Ruang tutorial
5.	11.00-11.50	A B	Kuliah : Pemeriksaan Darah Penyakit Autoimun system Muskuloskeletal	Prof Eliza Nasrul SpPK	Ruang J
6.	12.00-12.50	C D	Kuliah : Pemeriksaan Darah Penyakit Autoimun system Muskuloskeletal	Prof Eliza Nasrul SpPK	Ruang J
7.	14.00-16.00	C D	Skills lab	Instruktur	Skills lab
Rabu, 26 Oktober 2016					
No	Jam	Kelompok	Kegiatan	Dosen	Tempat
1.	07.00-07.50	A B	Kuliah : Spondilitis TBC	Dr Roni Eka Sahputra SpOT (K-Spine)	Ruang J
2.	08.00-08.50	C D	Kuliah : Spondilitis TBC	Dr Roni Eka Sahputra SpOT (K-Spine)	Ruang J
3.	09.00-09.50	C D	Kuliah : Tenosinovitis Supuratif	Dr Hermansyah,SpOT	Ruang J
4.	10.00-10.50	A B	Kuliah : Tenosinovitis Supuratif	Dr Hermansyah,SpOT	Ruang J
5.	11.00-11.50	A B	Kuliah: Kelainan autoimun sistem muskuloskeletal (2)	Dr. Najirman, SpPD (KR)	Ruang J
6.	12.00-12.50	C D	Kuliah: Kelainan autoimun	Dr. Najirman, SpPD (KR)	Ruang J

			sistem muskuloskeletal (2)		
5.	14.00-16.00	A B	Skills lab	Instruktur	Skills lab
Kamis, 27 Oktober 2016					
No	Jam	Kelompok	Kegiatan	Dosen	Tempat
1.	07.00-07.50	C D	Kuliah: Ulkus pada ekstemitas	Dr. Rafli Rustam SpB(KV)	Ruang J
2.	08.00-08.50	A B	Kuliah: Ulkus pada ekstemitas	Dr. Rafli Rustam SpB(KV)	Ruang J
3.	09.00-09.50	A B	Kuliah: Pemeriksaan radiologik pada gangguan muskuloskeletal	Dr Silvia Rahman Sp.Rad(K)	Ruang J
4.	10.00-10.50	C D	Kuliah: Pemeriksaan radiologik pada gangguan muskuloskeletal	Dr Silvia Rahman Sp.Rad(K)	Ruang J
5.	11.00-11.50	C D	Achilles Tendinitis dan Ruptur tendon Achilles	Dr. Ardian Riza, SpOT, M.Kes	Ruang J
6.	12.00-12.50	A B	Achilles Tendinitis dan Ruptur tendon Achilles	Dr. Ardian Riza, SpOT, M.Kes	Ruang J
7.	14.00-16.00	C D	Skills lab	Instruktur	Skill Lab
Jumat, 28 Oktober 2016					
1.	07.00-07.50	C D	Kuliah : Infeksi Muskulo Skeletal Pyogenic Septic Arthris	Dr. Rizki Rahmadian SpOT(K), M.Kes	Ruang J
2.	08.00-08.50	C D	Kuliah : Infeksi Muskulo Skeletal Pyogenic Septic Arthris	Dr. Rizki Rahmadian SpOT(K), M.Kes	Ruang J
3.	09.30-11.30	A,B,C,D	Diskusi tutorial ke-2 Skenario: Sekali Infeksi Tetap Infeksi	Tutor	Ruang tutorial

MINGGU KE- IV

Prinsip diagnosis dan penatalaksanaan penyakit **NEOPLASMASISTEM MUSKULOSKELETAL** dengan pendekatan dokter keluarga

Senin, 31 Oktober 2016					
No	Jam	Kelompok	Kegiatan	Dosen	Tempat
1.	07.00-07.50	C D	Kuliah : Introduksi Tumor Muskuloskeletal secara umum	Prof Dr.dr.Menkher Manjas SpB, SpOT, FICS	Ruang J
2.	08.00-08.50	A B	Kuliah : Introduksi Tumor Muskuloskeletal secara umum	Prof Dr.dr.Menkher Manjas SpB, SpOT, FICS	Ruang J
3.	09.00-11.00	A,B,C,D	Plenary Discussion Skenario Sekali Infeksi Tetap Infeksi	1. Dr Hermansyah, SpOT 2. Dr. Najirman, SpPD KR 3. Prof Eliza Nasrul SpPK 4. Dr. Roni Eka Sahputra SpOT (K-Spine) 5. Dr. Rizki Rahmadian SpOT(K), M.Kes (Moderator) 6. Dr. Rafli Rustam SpB(KV) 7. Dr Silvia Rahman Sp.Rad(K) 8. Dr. Ardian Riza, SpOT, M.Kes	Ruang G/H
4.	11.00-11.50	AB	Kuliah : Gambaran patologi pada tumor tulang	Dr Aswiyanti Asri SpPA. M.Biomed	Ruang J
5.	12.00-12.50	CD	Kuliah : Gambaran patologi pada tumor tulang	Dr Aswiyanti Asri SpPA. M.Biomed	Ruang J
6.	14.00-16.00	A B	Skills lab	Instruktur	Skills lab
Selasa, 1 November 2016					
1.	08.00-08.50	A B	Kuliah : Tumor Jinak Tulang	Prof Dr.dr.Menkher Manjas SpB, SpOT, FICS	Ruang J
2.	09.00-09.50	C D	Kuliah : Tumor Jinak Tulang	Prof Dr.dr.Menkher Manjas SpB, SpOT, FICS	Ruang J
3.	10.00-11.50	A,B,C& D	Diskusi tutorial ke-1 Skenario: Keganasan Membawa Prahara	Tutor	R.Tutorial
4.	12.00-12.50	C D	Kuliah : Giant Cell Tumor, Displasia Fibrosa	Dr. Rizki Rahmadian SpOT(K), M.Kes	Ruang J
5.	13.00-13.50	A B	Kuliah : Giant Cell Tumor, displasia fibrosa	Dr. Rizki Rahmadian SpOT(K), M.Kes	Ruang J
6.	14.00-16.00	C D	Skills lab	Instruktur	Skills lab
Rabu2 November 2016					
No	Jam	Kelompok	Kegiatan	Dosen	Tempat
1.	07.00-07.50	C D	Kuliah : Tumor jinak dan ganas jaringan Lunak	Prof Dr.dr.Menkher Manjas SpB, SpOT, FICS	Ruang J
2.	08.00-08.50	A B	Kuliah : Tumor jinak dan ganas jaringan Lunak	Prof Dr.dr.Menkher Manjas SpB, SpOT, FICS	Ruang J
3.	09.00-09.50	AB	Kuliah : Pemeriksaan radiologi dan Radiasi pada	Dr Silvia Rahman SpRad(K)	Ruang J

			tumor tulang		
4.	10.00-10.50	CD	Kuliah : Pemeriksaan radiologi dan Radiasi pada tumor tulang	Dr Silvia Rahman SpRad(K)	Ruang J
5.	11.00-11.50	AB	Kuliah : Tumor tulang metastasis	Dr Roni Eka Sahputra SpOT (K-Spine)	Ruang J
6.	12.00-12.50	CD	Kuliah : Tumor tulang metastasis	Dr Roni Eka Sahputra SpOT (K-Spine)	Ruang J
7.	14.00-16.00	A B	Skills lab	Instruktur	Skills lab
Kamis 3 November 2016					
No	Jam	Kelompok	Kegiatan	Dosen	Tempat
1.	08.00-08.50	A B	Kuliah : Osteosarcoma, Ewing Sarcoma	Dr. Rizki Rahmadian SpOT(K), M.Kes	Ruang J
2.	09.00-09.50	C D	Kuliah : Osteosarcoma, Ewing Sarcoma	Dr. Rizki Rahmadian SpOT(K), M.Kes	Ruang J
3.	10.00-10.50	C D	Kuliah: Multiple Myeloma pada tulang	DR. Dr Irza Wahid SpPD KHOM	Ruang J
4.	11.00-11.50	A B	Kuliah: Multiple Myeloma pada tulang	DR. Dr Irza Wahid SpPD KHOM	Ruang J
5.	14.00-16.00	C D	Skills lab	Instruktur	Skills lab
Jum'at, 4 November 2016					
No	Jam	Kelompok	Kegiatan	Dosen	Tempat
1.	09.30-11.30	ABCD	Diskusi tutorial ke-2 Skenario: Keganasan Membawa Prahara	Tutor	R.Tutorial

MINGGU KE V

Prinsip diagnosis dan penatalaksanaan penyakit **TRAUMA SISTEM MUSKULOSKELETAL DAN JARINGAN LUNAK** dengan pendekatan dokter keluarga

Senin, 7 November 2016					
No	Jam	Kelompok	Kegiatan	Dosen	Tempat
1.	07.00-07.50	C D	Kuliah : Introduksi trauma muskuloskeletal dan Fraktur tertutup dan terbuka	DR.Dr.Menkher Manjas SpB, SpOT, FICS	Ruang J
2.	08.00-08.50	A B	Kuliah : Introduksi trauma muskuloskeletal dan Fraktur tertutup dan terbuka	DR.Dr.Menkher Manjas SpB, SpOT, FICS	Ruang J
3.	09.00-10.50	A B C D	Plenary Discussion Keganasan Membawa Prahara	1. Prof Dr.dr.Menkher Manjas SpB, SpOT, FICS(Moderator) 2. Dr Aswiyanti Asri SpPA. Mbiomed 3. Dr. Rizki Rahmadian SpOT(K), M.Kes 4. Dr Silvia Rahman SpRad(K) 5. Dr. Roni Eka Sahputra SpOT (K-Spine) 6. DR. Dr Irza Wahid SpPD KHOM	Ruang G/H
4.	11.00-11.50	A B	Kuliah : Trauma tajam (Luka) pada jaringan lunak muskuloskeletal	Prof . Dr. Khamardi Thalut,SpB	Ruang J
5.	12.00-12.50	C D	Kuliah : Trauma tajam (Luka) pada jaringan lunak muskuloskeletal	Prof . Dr. Khamardi Thalut,SpB	Ruang J
6.					
7.	14.00-16.00	A B	Skills Lab	Instruktur	R. Skills lab
Selasa, 8 November 2016					
No	Jam	Kelompok	Kegiatan	Dosen	Tempat
1.	08.00-08.50	A B	Kuliah: "Penanganan fraktur konservatif & Operatif"	Prof Dr.dr.Menkher Manjas SpB, SpOT	Ruang J
2.	09.00-09.50	C D	Kuliah: "Penanganan fraktur konservatif & Operatif"	Prof Dr.dr.Menkher Manjas SpB, SpOT	Ruang J
3.	10.00-11.50	A,B,C,D	Diskusi tutorial ke-1 Skenario : Amir dan Sepak Bola	Tutor	R.tutorial
4.	12.00-12.50	C D	Kuliah : Cedera Sendi	Dr. Rizki Rahmadian SpOT(K)	Ruang J
5.	13.00-13.50	A B	Kulian : Cedera Sendi	Dr. Rizki Rahmadian SpOT(K)	Ruang J
6.	14.00-16.00	C D	Skills lab	Instruktur	R. Skills lab
Rabu, 9 November 2016					
No	Jam	Kelompok	Kegiatan	Dosen	Tempat
1.	07.00-07.50	C D	Kuliah:"Fraktur Tulang panjang, femur cruris, humerus, radius dan Ulna"	Dr. Ardian Riza, SpOT, M.Kes	Ruang J
2.	08.00-08.50	A B	Kuliah:"Fraktur Tulang	Dr. Ardian Riza, SpOT, M.Kes	Ruang J

			panjang, femur cruris, humerus, radius dan Ulna”		
3.	09.00-09.50	C D	Kuliah : Dislokasi Panggul dan Bahu	Dr. Rizki Rahmadian SpOT(K)	Ruang J
4.	10.00-10.50	AB	Kuliah : Dislokasi Panggul dan Bahu	Dr. Rizki Rahmadian SpOT(K)	Ruang J
5.	11.00-11.50	A B	Kuliah : Kompresi Fraktur Vertebra dan Fraktur pelvis	Dr Roni Eka Sahputra SpOT(K-Spine)	Ruang J
6.	12.00-12.50	C D	Kuliah : Kompresi Fraktur Vertebra dan Fraktur pelvis	Dr Roni Eka Sahputra SpOT(K-Spine)	Ruang J
7.	14.00-16.00	A B	Skills lab	Instruktur	R. Skills lab
Kamis, 10 November 2016					
No	Jam	Kelompok	Kegiatan	Dosen	Tempat
1.	07.00-07.50	C D	Kuliah : “Farmakologi obat-obat anti inflamasi dan NSAID”	Dr.dr Yusticia Katar Apt	Ruang J
2.	08.00-08.30	A B	Kuliah : “Farmakologi obat-obat anti inflamasi dan NSAID”	Dr.dr Yusticia Katar Apt	Ruang J
3.	09.00-09.50	A B	Kuliah : Fraktur Patologis	Dr Hermansyah,SpOT	Ruang J
4.	10.00-10.50	C D	Kuliah : Fraktur Patologis	Dr Hermansyah,SpOT	Ruang J
5.	11.00-11.50	C D	Kuliah “Traumatologi dan aspek medikolegal”	Dr.drRika Susanti, SpF	Ruang J
6.	12.00-12.50	A B	Kuliah “Traumatologi dan aspek medikolegal”	Dr.drRika Susanti, SpF	Ruang J
7.	14.00-15.50	C D	Skill Lab	Instruktur	R. Skills lab
Jumat, 11 November 2016					
1.	07.00-08.50	A B	Kuliah: “Trauma Medula spinalis & Saraf Perifer Muskuloskeletal”	Dr Syaiful Saanin SpBS	Ruang J
2.	08.00-08.50	C D	Kuliah: “Trauma Medula spinalis & Saraf Perifer Muskuloskeletal”	Dr Syaiful Saanin SpBS	Ruang J
3.	09.30-11.30	A B C D	Diskusi tutorial ke-2 Skenario: Amir dan Sepak Bola	Tutor	Ruang tutorial

MINGGU KE-VI

Prinsip diagnosis dan penatalaksanaan **MIOPATI DAN GANGGUAN MEDULLA SPINALIS** dengan pendekatan dokter keluarga.

Senin, 14 November 2016					
No	Jam	Kelompok	Kegiatan Kuliah	Dosen	Tempat
1.	07.00-07.50	C D	Kuliah: Lesi Medulla Spinalis akut	Dr. Syarif Indra, Sp.S(K)	Ruang J
2.	08.00-08.50	A B	Kuliah: Lesi Medulla Spinalis akut	Dr. Syarif Indra, Sp.S(K)	Ruang J
3.	09.00-10.50	A B C D	Plenary Discussion Skenario Amir dan Sepak Bola	1. Dr. Ardian Riza, SpOT, M.Kes(Moderator) 2. Dr Roni Eka Sahputra SpOT(K-Spine) 3. Prof.Dr.dr.Menkher Manjas SpB, SpOT, FICS 4. Prof . Dr. Khamardi Thalut, SpB 5. Dr. Rizki Rahmadian SpOT(K) 6. Dr.dr Yusticia Katar Apt 7. Dr Hermansyah,SpOT 8. Dr Rika Susanti, SpF 9. Dr Syaiful Saanin SpBS	Ruang G/H
4.	11.00-11.50	A B	Kuliah : Lesi Medulla spinalis kronis	Prof. DR. Dr. Darwin Amir, Sp.S(K)	Ruang J
5.	12.00-12.50	C D	Kuliah : Lesi Medulla spinalis kronis	Prof. DR. Dr. Darwin Amir, Sp.S(K)	Ruang J
6.	14.00-16.00	A B	Skills lab	Instruktur	Skills lab
Selasa, 15 November 2016					
No	Jam	Kelompok	Kegiatan	Dosen	Tempat
1.	07.00-07.50	A B	Kuliah : <i>Radicular syndrome</i>	Prof. DR. Dr. Darwin Amir, Sp.S(K)	Ruang J
2.	08.00-08.50	C D	Kuliah : <i>Radicular syndrome</i>	Prof. DR. Dr. Darwin Amir, Sp.S(K)	Ruang J
3	09.00-10.50	ABC D	Diskusi tutorial Anton dan Andi	Tutor	R.Tutorial
4.	11.00-11.50	C D	Kuliah : Spondilolistesis, Spondilolisis	Dr Roni Eka Sahputra SpOT (K-Spine)	Ruang J
5.	12.00-12.50	A B	Kuliah : Spondilolistesis, Spondilolisis	Dr Roni Eka Sahputra SpOT (K-Spine)	Ruang J
6.	14.00-16.00	C D	Skills lab	Instruktur	Skills lab
Rabu, 16 November 2016					
1.	07.00-07.50	C D	Kuliah : Terapi konservatif dan operatif gangguan medula spinalis	Dr Roni Eka Sahputra SpOT (K-Spine)	Ruang J
2.	08.00-08.50	A B	Kuliah : Terapi konservatif dan operatif gangguan medula spinalis	Dr Roni Eka Sahputra SpOT (K-Spine)	Ruang J
3.	09.00-09.50	A B	Kuliah: Penyakit Neuro muscular (1)	Dr.dr Yuliarni Syafrita, Sp.S(K)	Ruang J
4.	10.00-10.50	C D	Kuliah: Penyakit Neuro	Dr.dr Yuliarni Syafrita,	Ruang J

			muscular (1)	Sp.S(K)	
5.	14.00-16.00	A B	Skills lab	Instruktur	Skills lab
Kamis, 17 November 2016					
No	Jam	Kelompok	Kegiatan	Dosen	Tempat
1.	08.00-08.50	A B	Kuliah : Penyakit Neuro muscular (2)	Dr.dr Yuliarni Syafrita, Sp.S(K)	Ruang J
2.	09.00-09.50	C D	Kuliah : Penyakit Neuro muscular (2)	Dr.dr Yuliarni Syafrita, Sp.S(K)	Ruang J
3.	10.00-10.50	A B	Kuliah Etik dalam Kasus Muskuloskeletal	Tim UP Bioetik FK	Ruang J
4.	11.00-11.50	C D	Kuliah Etik dalam Kasus Muskuloskeletal	Tim UP Bioetik FK	Ruang J
5.	14.00-16.00	C D	Skills lab	Instruktur	Skills lab
Jum'at, 18 November 2016					
No	Jam	Kelompok	Kegiatan	Dosen	Tempat
1.	09.30-11.30	A B C D	Diskusi tutorial ke-2 Skenario : Anton dan Andi	Tutor	R.Tutorial
Senin, 21 November 2016					
No	Jam	Kelompok	Kegiatan	Dosen	Tempat
1.	09.00-11.00	ABCD	Plenary Discussion Anton dan Andi	1. Dr. Yuliarni Syafrita, Sp.S (Moderator) 2. Prof. DR. Dr. Darwin Amir, Sp.S(K) 3. Dr Roni Eka Sahputra SpOT (K-Spine) 4. Dr Syarif Indra, SpS	Aula FK

Wakil Dekan 1,

**Koordinator Blok 3.2
Gangguan Muskuloskeletal**

**dr. Rina Gustia, Sp.KK
NIP. 19640819 199103 2 001**

**dr. Roni Eka Sahputra, SpOT, (K-Spine)
NIP. 19780309 200912 1 005**